

PLAN URBANISTIC ZONAL

PARC INDUSTRIAL HOLBOCA

Comuna HOLBOCA, jud. IASI

U01. INCADRARE IN TERITORIU

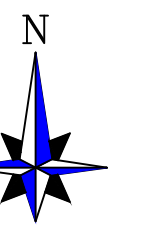

INCADRARE IN TERITORIU

LEGENDA

- LIMITA teren ce a generat P.U.Z. PARC INDUSTRIAL HOLBOCA
- ZONA DE STUDIU conform P.U.G. aprobat HCL Holboca nr. 94/17dec.2009

PLAN URBANISTIC GENERAL PUG COMUNA HOLBOCA

HOLBOCA • DANCU • ORZENI • RUSENII NOI • RUSENII VECHI • VALEA LUNGA • CRISTESTI

PLANSĂ I.T. - INCADRAREA IN TERITORIU

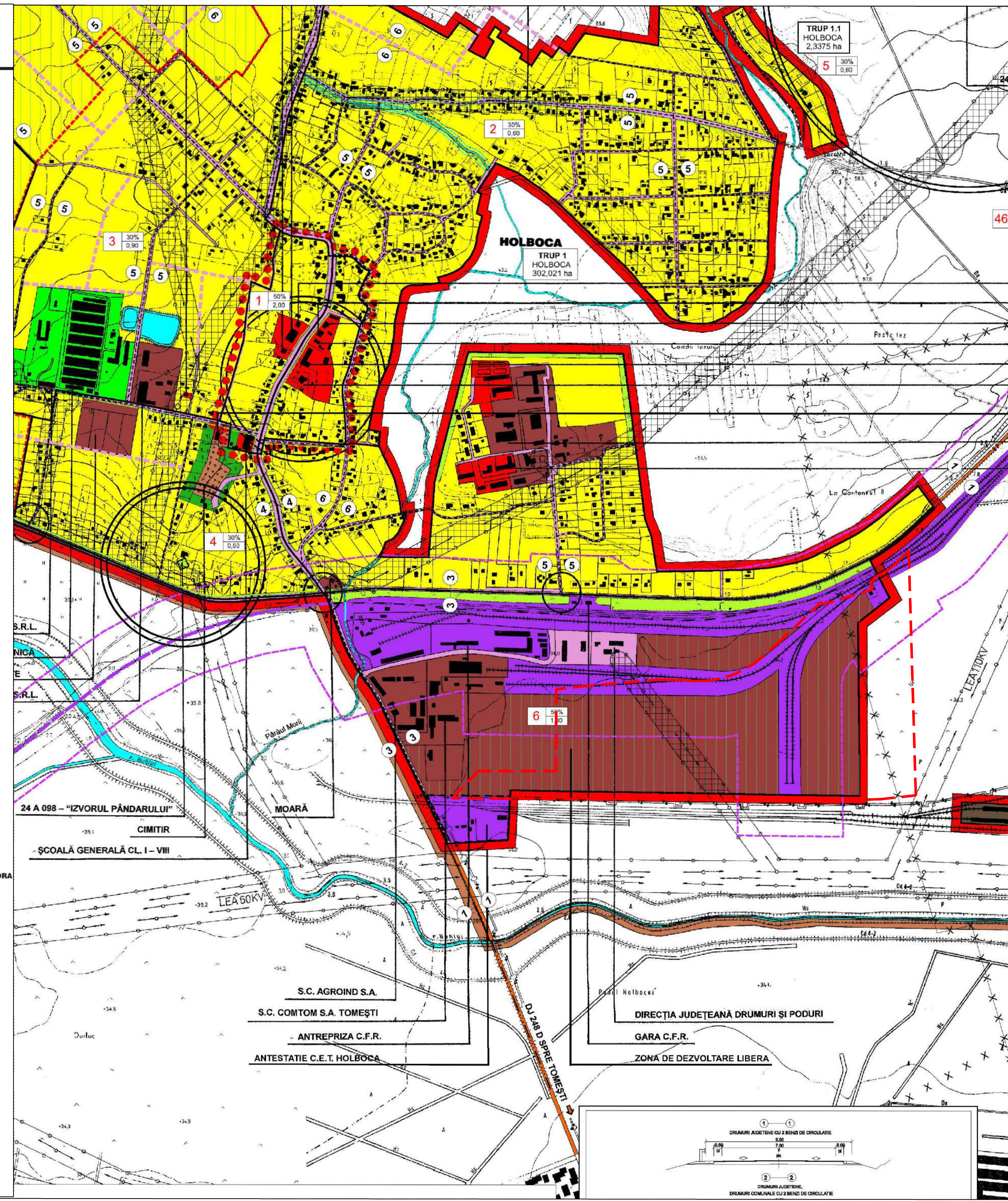
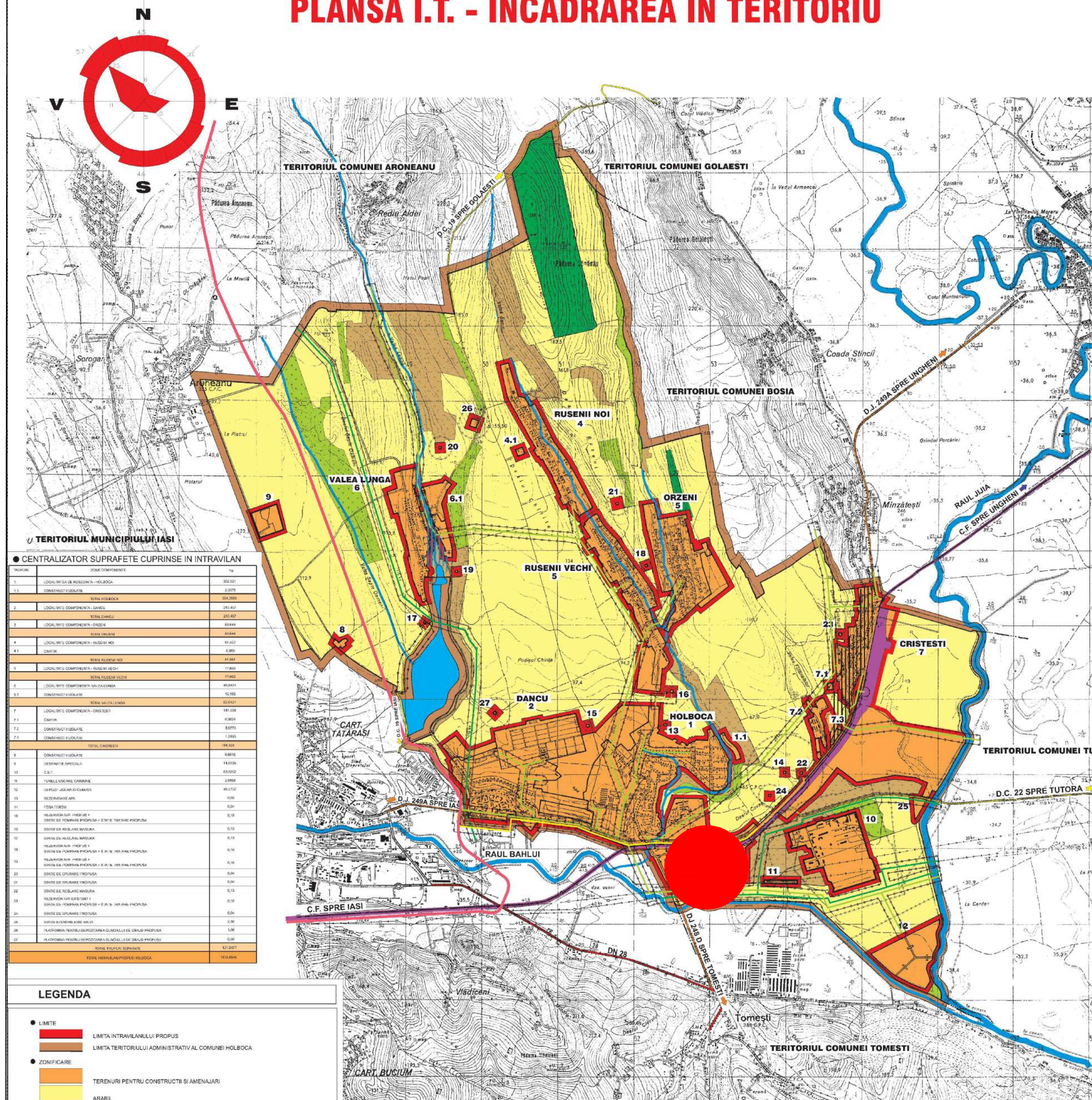

	Proiectant general: S.C. TOTAL BUSINESS LAND S.R.L. Nr.ord.reg.com. J01/125/2015 C.U.I. RO34090016 ALBA TULIA, str. Brindusei nr. 24, Birou 1, jud. ALBA	Beneficiar: CONSILIUL JUDETEAN IASI	Proiect nr. 13572/04.04.2022
	Titlu proiect: P.U.Z. - OBIECTIV DE INVESTITII PARC INDUSTRIAL HOLBOCA	Adresa: Judetului Iasi, comuna Holboca; INC. 01812	Faza: P.U.Z.
Certificat ISO 9001:2015 ISO 14001:2015 SR EN ISO 18001:2008 ISO 27001:2013	Specificatie Nume Semnatura Scara:	Data: 05.2022	Titlu planşa: INCADRARE IN TERITORIU
Sef Proiect: Urb-peis. Mihail Cristian RASCOL	Proiectat si Desenat: Urb. Della NISPEANU	Verificat: Ing. Bogdan PETRESCU	Incadrare in Teritoriu

